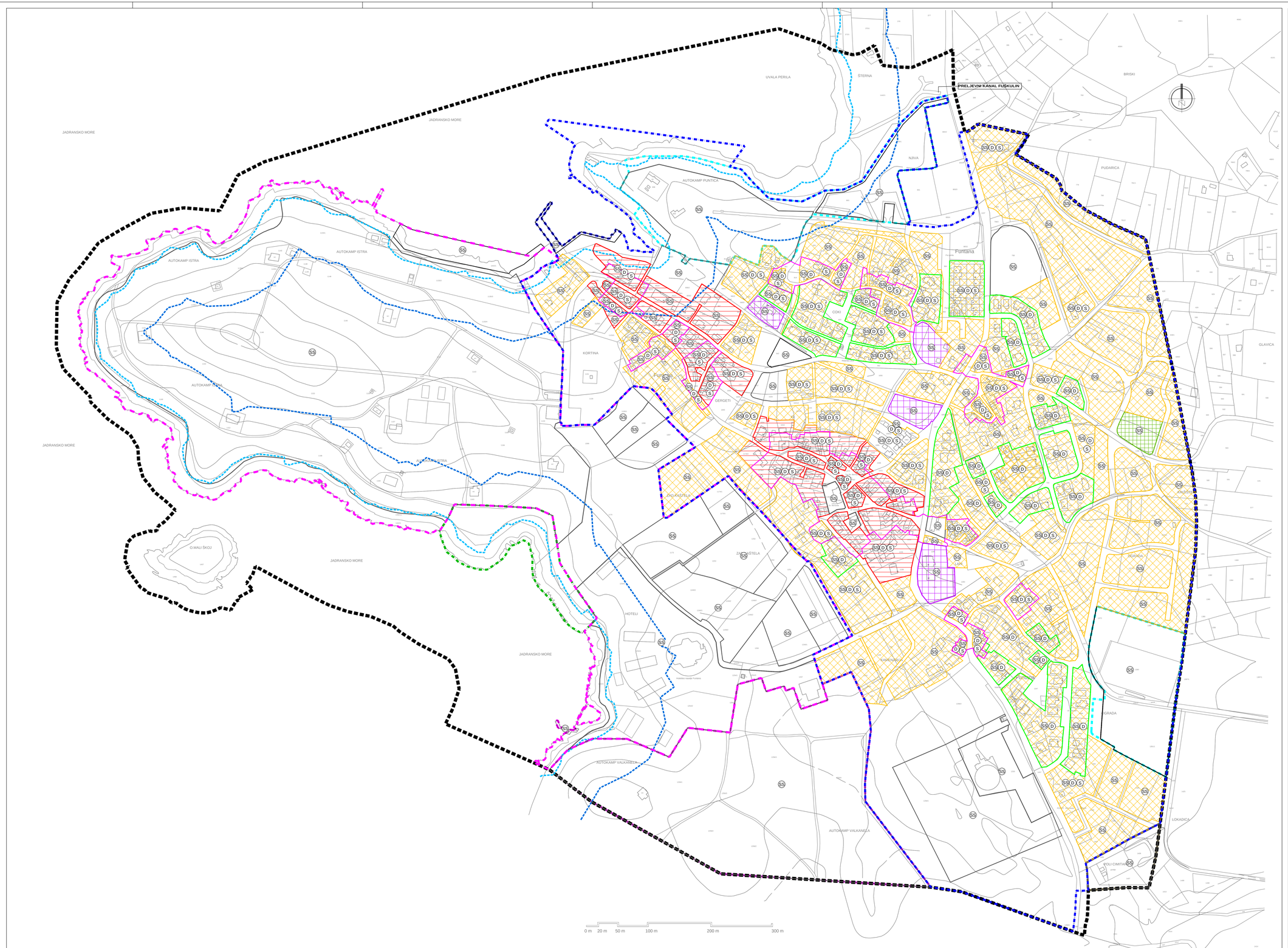

TUMAČ PLANSKOG ZNAKOVLJA :

0. GRANICE

OSTALE GRANICE

OBUHVAT PLANA

ZAŠTIĆENO OBALNO PODRUČJE MORA - PROSTOR OGRANIČENJA
- udaljenost od obalne crte - 100 m
- udaljenost od obalne crte - 25 m

GRAĐEVINSKO PODRUČJE NASELJA FUNTANA

IZDVOJENO GRAĐEVINSKO PODRUČJE IZVAN NASELJA
SPORTSKO REKREACIJSKE NAMJENE R6

IZDVOJENA GRAĐEVINSKA PODRUČJA IZVAN NASELJA
UGOSTITELJSKO TURISTIČKE NAMJENE

IZDVOJENO GRAĐEVINSKO PODRUČJE IZVAN NASELJA
GROBLJE

PODRUČJA ISKLJUČIVE NAMJENE U GRAĐEVINSKOM PODRUČJU NASELJA

4 - UVJETI KORIŠTENJA UREĐENJA I ZAŠTITE POVRŠINA

NAČIN GRADNJE

PODRUČJA MJEŠOVITE NAMJENE - PRETEŽITO POSLOVNA M2
1 stan

PODRUČJA STAMBENE NAMJENE S i
MJEŠOVITE NAMJENE -PRETEŽITO STAMBENE M1
najviše 3 uporabne cjeline

PODRUČJE VIŠESTAMBENE IZGRADNJE - POS
sa 4 do 5 uporabnih cjelina

MJEŠOVITA IZGRADNJA - postojeća izgradnja
do 3 uporabne cjeline

SS SLOBODNOSTOJEĆA GRADNJA
D POLUUGRAĐENA GRADNJA
S UGRAĐENA GRADNJA

UVJETI GRADNJE A, B, C

UVJETI GRADNJE TRADICIJSKOG NASELJA

Županija:	ISTARSKA ŽUPANIJA
Općina:	OPĆINA FUNTANA
Naziv prostornog plana:	Urbanistički plan uređenja građevinskog područja naselja Funtana i građevinskih područja ugostiteljsko-turističke namjene Funtana i Valkanela i građevinskog područja sportsko-rekreacijske namjene R6 PROČIŠĆENI TEKST ODREDBI ZA PROVEDBU I GRAFIČKOG DIJELA PLANA ("Službeni glasnik Općine Funtana" br. 5/10,1/16, 2/18 i 2/24)
Naziv kartografskog prikaza:	UVJETI KORIŠTENJA, UREĐENJA I ZAŠTITE POVRŠINA - NAČIN GRAĐENJA
Broj kartografskog prikaza:	3.2.
Mjerilo kartografskog prikaza:	1 : 2 000
Objava pročišćenog teksta odredbi za provedbu (službeno glasilo):	"Službeni glasnik Općine Funtana" br. 2/24
Pravna osoba koja je izradila pročišćeni grafički dio prostornog plana:	Urban Plan d.o.o.
Pečat pravne osobe koja je izradila pročišćeni grafički dio prostornog plana:	Broj elab. U-7/2020
Odgovorna osoba (ime, prezime i potpis):	Jasminka Peharda-Doblanović, dipl.ing.arh.
Pročišćeni grafički dio prostornog plana izradili:	Jasminka Peharda-Doblanović, dipl.ing.arh. Suzana Brnabić, arh.teh.
Pečat predstavničkog tijela:	
Predsjednik predstavničkog tijela (ime, prezime i potpis):	Igor Žiković
Istovjetnost ovog prostornog plana s izvornikom ovjerava (ime, prezime i potpis):	
Pečat nadležnog tijela:	

Urban plan